

## DEMANDE D'UTILISATION DE SUPPORT POUR BANDEROLE

Les supports sont réservés à la présentation d'évènements d'intérêt général, culturels ou philanthropiques se déroulant prioritairement sur la commune de Plan-les-Ouates. Les banderoles ne doivent rien contenir qui soit contraire aux lois, règlements, bonnes mœurs ou à l'ordre public.

### Informations concernant le requérant

Société : .....

Nom, Prénom : .....

Adresse : .....

Tél. privé : ..... Tél portable : .....

E-mail : .....

### Informations concernant la manifestation

Evénement/texte : .....

### Informations concernant la banderole

Date de pose : ..... Date de retrait : .....

### Emplacement(s) d'affichage souhaité(s), maximum 4

Lieu(x) (selon plan annexé)

	Face/s
Rond-point route de Base / Route du Vélodrome	1 <input type="checkbox"/>
Route de Base / Route de la Galaise	2 <input type="checkbox"/> 3 <input type="checkbox"/>
Route de Saconnex-d'Arve / Chemin de l'Abérieu	4 <input type="checkbox"/> 5 <input type="checkbox"/>
Route de Saint-Julien / Parking Pl. des Aviateurs	6 <input type="checkbox"/>
Route de Saint-Julien / Migros	7 <input type="checkbox"/> 8 <input type="checkbox"/>
Angle route de Saint-Julien / Route de Bardonnex	9 <input type="checkbox"/> 10 <input type="checkbox"/>
Route des Chevaliers-de-Malte / Hauteur EMS	11 <input type="checkbox"/>

## Informations supplémentaires

Le présent formulaire doit nous parvenir au moins 2 semaines avant la date souhaitée pour le début de l'affichage.

Les frais relatifs à l'élaboration et à la production de banderole sont totalement à charge du requérant. La commune n'est pas responsable des dégradations et autres dégâts survenus sur les banderoles lors de l'affichage.

Chaque banderole doit répondre aux critères suivants :

- Longueur : minimum 2.00 m / maximum 2.60 m
- Hauteur : minimum 0.65 m / maximum 0.80 m
- Comportant : 4 œillets en haut et 4 en bas, rivetés à intervalles réguliers.
- Taille idéale : 2.50 m x 0.70 m

Le requérant dépose à l'accueil du SEE (12-14 route des Chevaliers-de-Malte) les banderoles roulées et ficelées, propres, sans dommage ni détérioration. Après enlèvement, les banderoles restent à disposition durant 2 semaines et doivent être récupérées auprès du SEE sur rendez-vous (tél 022 884 64 30). Si les banderoles ne sont pas reprises dans ce délai, la commune de Plan-les-Ouates se réserve le droit de procéder à leur élimination.

## Emolument

Pour les sociétés communales et les collectivités à but non lucratif la mise à disposition de supports par la Commune est gratuite et ne peut faire l'objet d'aucune transaction financière ou d'échange de quelque nature que ce soit. Toute collectivité ne répondant pas aux prescriptions ci-dessus est soumise à un émolument administratif de CHF. 50.- par banderole ainsi que CHF 50.- par dossier.

Je confirme avoir pris connaissance des informations relatives à l'utilisation de support pour banderoles de la commune de Plan-les-Ouates mentionnées dans ce formulaire et accepte les conditions y relatives.

Lieu, date : ..... Signature : .....

## Décision du service de la police municipale

Demande de support accordée    Oui :     Non     En partie :  (voir remarque)

Remarque .....  
.....  
.....

Bandoles à déposer au SEE d'ici au : .....

Bandoles à récupérer au plus tard le : .....

Formulaire transmis au SEE le : .....

Emolument et frais de dossier : CHF .....

Facture jointe au présent formulaire de décision, original par courrier uniquement sur demande

Plan-les-Ouates, le ..... Timbre officiel et signature : .....

# Emplacement des supports de banderoles

Rond-point route de Base  
Route Vélodrome

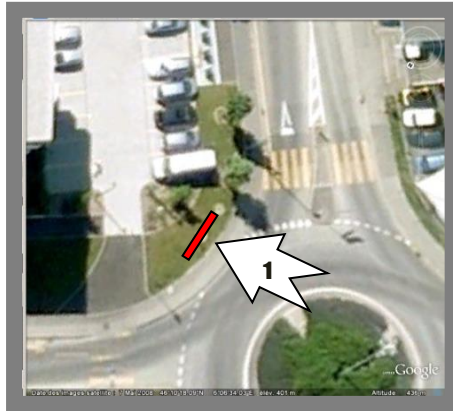

Route de Base  
La Galaise

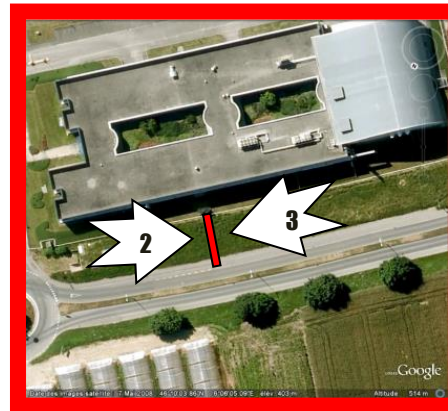

Route de Saconnex-d'Arve  
Chemin de l' Abérieu

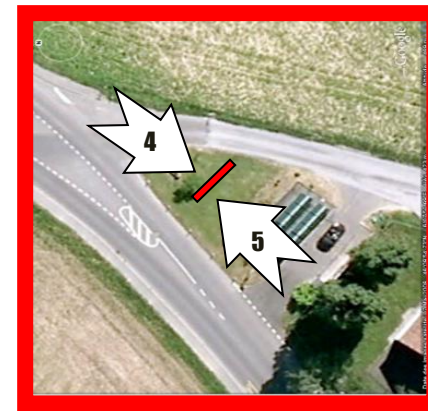

Route de Saint-Julien  
Parking des Aviateurs

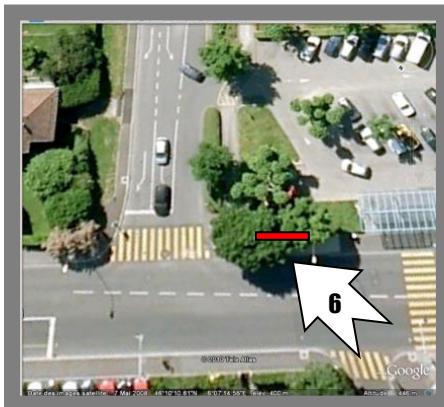

Route de Saint-Julien  
Migros

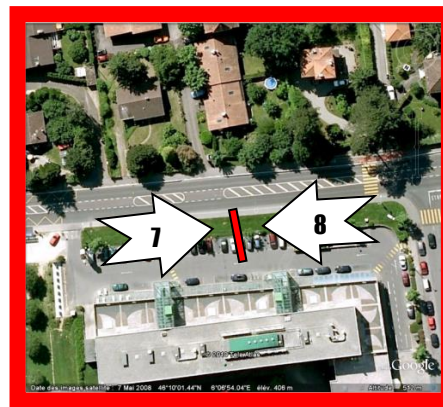

Angle route de Saint-Julien  
Route de Bardonnex

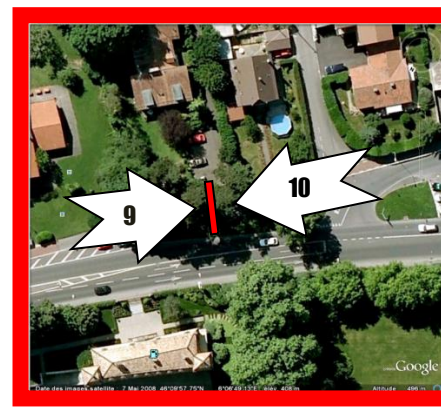

Route des Chevaliers-de- Malte  
Hauteur EMS

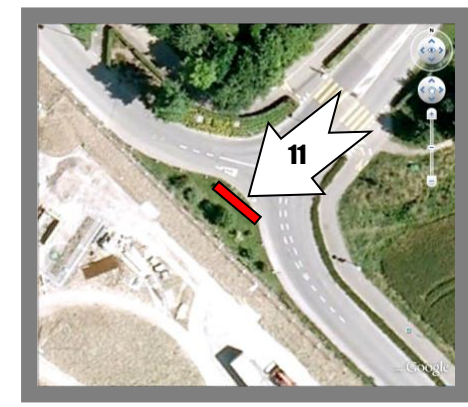

**Support visible sur deux faces = 2 banderoles**